臺灣日日新報
夕刊
九月二日

敵機七機を撃墜
コロンバンガラ島に八十機以上來襲

陸鷲パプアの空制壓
敵の頭上に爆彈、銃撃の雨

ラエ、サラモア地上部隊善戰敵國の姿

パプアを制壓の役 翼陸鷲部隊

岳州宜昌に敵機來襲
一機を撃墜されて遁走

相携へて米英撃碎
戰ひ抜く日緬交換放送

東亞の獨立と

御親電に深甚なる謝意表明
勃國駐日公使 重光外相訪問

先達の

食糧增産・敢鬪する臺灣（八）
緊急・經營の集約化
重要な女子勞力の生産化

產談會出席者

タイ國軍事觀察團長の一行參内

對ソ媚態に終始
チヤーチルの放送演説

毅然として

萬難を

愛國の

農業技術者を送りジヤワ開拓に努力
サイゴン着 齋藤總務長官談

豫想外の好成績
學徒動員視察報告會

飛躍的石炭增産へ
炭礦統合實施要綱發表

商工省發表

敵艦四十五隻撃沈破
八月中の獨軍戰果發表

チヤーチル華府着

地中海の戰果
獨空軍八月中

敵船撃沈卅七萬噸

カラブリア島を英艦隊砲撃

ソ聯砲艦二隻撃沈

英空軍伯林爆撃
組織的密集的爆撃完敗

英機四十八機失發表

全國經濟保安課長會議開く

北澤緬甸大使館參事官東上

タイ、駐日武官任命

臺銀理事に平野氏

松島大佐任命
支那方面艦隊報道部長

ローマ法王全世界へ放送

チリー内閣總辭職

全國道府縣會議長幹事打合會

生甘藷の價格改訂

ぢ 疾に
オゾは傷や怪我ばかりでなく痔疾日やけなどにもよく効きます
お試し下さい
オゾ

軍神部隊に續け（二）

石に噛りついても 貯へよ二百七十億圓

貯蓄局長 家田氏

【東京電話】大村範夫大尉、自らの……

自分の不自由は顧ず 整備資材は十分に揃ふ

勝利の蔭に默々、整備班の勞苦

南海の荒鷲日記

“珍客”とんとなく 徒らに腕を撫す

更に進攻、殲滅を期す

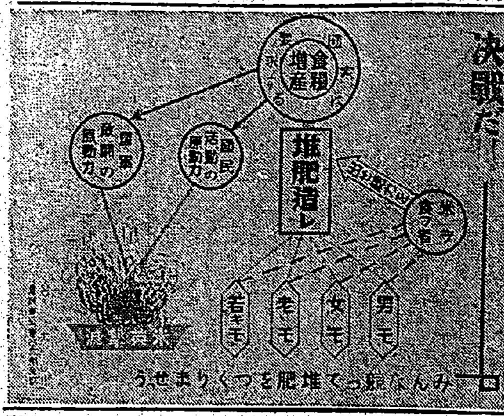

一般家庭にも呼びかく 增產の鍵“堆肥增製”の要

供出しよう「山刀」

鄕軍副會長に 平田海軍中將

大東亞文學者大會（上） 共榮圈文化の確立へ

わが臺灣代表の雄叫び

米英文化擊滅本部設立案

齋藤 勇

一萬圓寄附 育英資金に

嬉し人情 富田さん一家に更生資金つづく

米機、不法の攻擊

船體にくつきり標識 病院船ぶえのすあいれすえ丸 基地に歸る

選拔模型機競技會 學童と一般の部に分け 五日川端訓練場で開く

参謀本部勤續 軍屬を表彰

囮圍人の增產 敢鬪ぶり視察 稻田法務部長

教學刷新に拍車 國民精神文化講習會

繪筆に“戰ふ船員” 佃畫伯抱負を語る

本島にボーキサイド埋藏か 調查隊を組織

隣組指導讀本 上梓

給具クレヨン 公平に配給

學園の教練查閱日程決る

貨物輸送に完璧陣

けふから海岸線經由貨車を增加 十日からは夜行も運行

局鐵中堅職員 錬成講習會

大東港運荷役會社 運營打合

二十六戸を燒く

滿洲國派遣 兒園首相訪問 昨夜壯途へ

明朝の番組

後 三國志（出師の卷）（193）

吉川英治 作　矢野橋村 畫

木門道（二）

結核患者に快報！
努力三十年・遂に完成す
結核專門藥
効能 肺結核・肺尖加答兒・肋膜炎・腺病症
各地藥店にあり、品切れの節は本社專門藥部へ
東京・大崎 星製藥株式會社

日本香油

臺灣日日新報
本日夕刊共六頁

南鳥島に來襲せる敵機十二機撃墜

空母を基幹に　敵機延機數百六十

【東京發至急報】大本營發表（九月二日十七時）南鳥島に對する昨一日の敵襲に關し其の後判明せる所によれば來襲せる敵は航空母艦を基幹とする機動部隊にして戰爆延約百六十機を以て地上施設を攻撃せるものなり、其の間敵に與へたる損害、撃墜十二機、我方地上にありたる飛行機に多少の損害ありしも人員及び施設の損害は極めて輕微なり

儼然孤島の護り固し

焦慮の敵本格的反攻

印度洋含む全太平洋決戰

單機、天翔る神兵

敵内懷深く飛込む偵察機

長期

本格

性能を

海上

航空機の増産方策

科學技術審議會　答申案成る

方策並に措置

玉碎部隊合同慰靈祭

廿九日　札幌市で執行

洋上に護り通す

船團掩護、荒鷲の苦心

悪氣象下に猛訓練

南海の空に烈々　陸鷲

建甌飛行場を急襲

更に敵船舶攻撃大損害

敵機二機を撃墜

廣東香港方面に來襲

戰鬪の狀況

大丈夫の信念

民防空に就て　加藤防衛參謀強調

鬼神を　驚かしむるもの

定期便

敵も手本に

日本軍の敢鬪精神

廈門市政府の内部機構改組

低温科學研究所

北海道帝大に新設

木炭價格改訂

けふ告示實施

兵器工場協力會結成

兵器の大量迅速補給へ

戰局の重點三轉

スモレンスク周邊激戰

スモレンスク戰線

ドンバス戰線

不測の事態に萬全

獨軍防禦戰の狙ひ

スターリノ攻防戰緊迫化

降下攪亂に對應

丁抹戒嚴令宣布の眞相

奢侈生活に〝斷〟

上海市政府宴會制限令

半島出身新規採用者を錬成

緬甸防衛軍宣誓式

蘭貢で嚴肅に執行

人事

けふの官報

朝香宮孚彦王殿下 基本操縦を御修得

加藤校長謹話

玉砕勇士・死して勝てり

社說

金屬非常回收と企業整備

石炭增産座談會 (本社主催) 七

輸送問題の檢討 鐵道、軌道等に就て

司會者

九岡運輸課長

要請する

輸送經路

配車業務

割當收量

貯炭設備

機械化し

島内消費

輸送距離

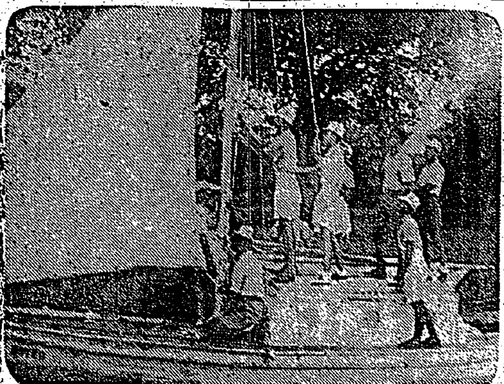

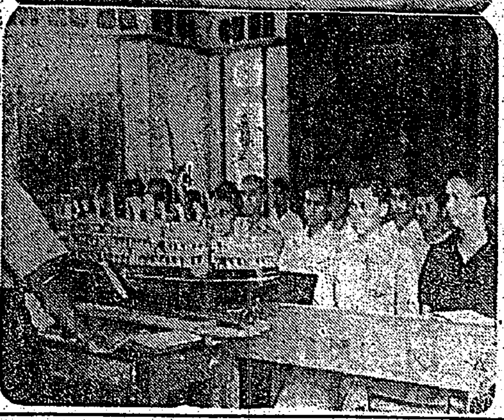

海のビルマを背負ふ若人

農業指導者錬成會 (上)

先づ魂を錬る

時には晝食も拔く

(一)(二)(三)

兵器並に造船用木材の試驗研究 協議會

協議事項

說明

新高港明年度の主要工事

決戰

理蕃課又は入蕃許可證

金屬回收令施行規則 (四)

「食糧營團」を繞る 各種機關の動向を觀測

協力會及共助會事務費 地方補助額決定す

生活工藝品座談會を開く

會計實務篇 數材社

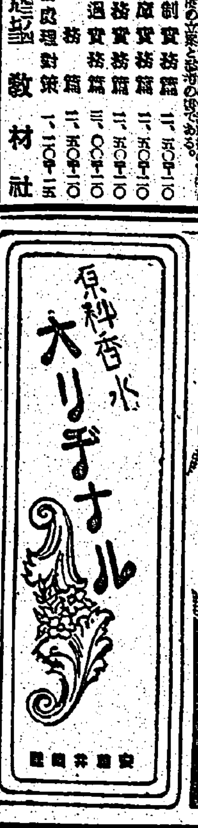

朝香宮孚彦王殿下 基本操縦を御修得

九日 御修學御終了御決定

空の宮樣

加藤校長謹話

御休

御身

垂範

立派

輸送面に

アッツ島玉砕こそ不斷の修錬の現れ

山崎部隊長を繞る祕話

谷萩少將語る

當寺

山崎

確認

玉砕

山崎部隊に續け！

藤田進中將談

自分

鐵道

故永久王御三周年

四日 御靈前祭の御儀御執行

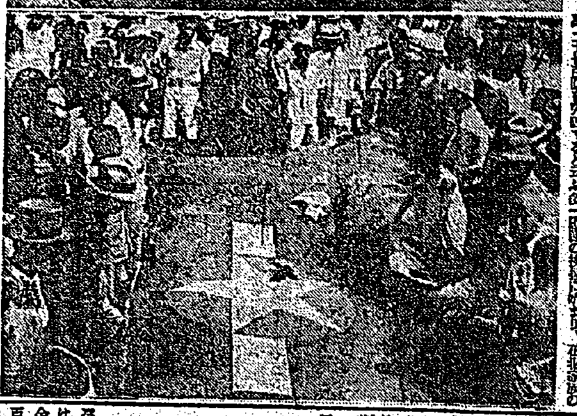

哀れ米機の殘骸

玉砕勇士・死して勝てり

軍神部隊へ 櫻井忠温少將記

最後

永遠

我々

軍事知識

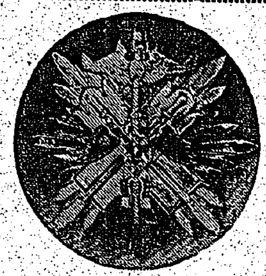

武功、拔群者に賜ふ 「金鵄勳章」の種類

廿二回目の 毎月獻金

捌哨戰士 汗の結晶をお國へ

燈臺職員慰安の夕べ

五日 電波で慰問番組放送

島民の赤誠獻金、品 三萬四千九百餘圓

海軍武官府 八月中の取扱總額

刑餘者に補導保護

高雄市協愛會で自疆館建設

國民學校使用國史 地理教科書一律に

暴風雨災害義捐金(二)

百冊七圓八十五錢

百圓 株式會社臺灣商工銀行

百圓 ライオン齒磨

百圓 大日本製糖株式會社

小計 千六十二圓四十六錢

累計 六萬八千八百圓七十二錢

登山と遠足

傷病將兵へ 赤誠の慰問

基隆市九月常會開く

物言はぬ 戰士慰問

基隆劇場

東寶國際館

今日の映畫

大世界　台劇　新世界　芳乃館　芳明館　城南映劇　萬華劇場　大平館　第三世界　中央劇場　基隆世界　旭劇場　大和劇場　羅東座　宜蘭座　昇平座

基隆・圓陽地區

台北州合同興行會社

臺灣電力株式會社 社債償還

當會社第十二回及第十三回社債下記ノ通償還ス

1. 償還金額　第十二回參拾萬圓 第十三回四拾萬圓
2. 償還期日　昭和十八年九月十日
3. 支拂場所　株式會社臺灣銀行本支店

第十二回	第十三回
五百圓券（よ）	千圓券（ね）
千圓券（た）	五千圓券（な）
五千圓券（れ）	

國報康健

戰時だ働かう

無痛強力強心劑

水溶性カンフル製

アポカンフエリン

代理店 台北市建成町三 東京堂藥局

電話代表六四〇五番 振替台灣四六二四番

齒科 澁谷醫院

社員募集

一、建築現場員 大工職ヲ含ム若干名

二、身元確實、身體強健ナル者

三、年齡二十歲以上ノ男子

四、現場監督ニ經驗アル者

五、給料其他詳細ハ面談ノ上

國際電氣通信株式會社 臺北支社

廣告は宣傳の近道なり

長女梅子儀

山口松枝

山口魁

夫安田利一儀

安田仲子

安田新六

加藤掌藏

眞志田逸良

鈴木猛

夫倉富宗四郎儀

倉富清英

南里清ツ

大原重久

清水文三郎

深川榮治

齊藤萬吉

谷口磯

鹿田眞市

會葬御禮

新幸太郎

父小田原耕一儀豫而病氣療養中ノ處九月一日午後九時死去仕候間此段生前辱知諸彥ニ謹告仕候

男 小田原正男

親戚 金子三助

服部武一

岡村泰任

京粹香水 オリヂナル

今ぞ農村の書入れ時
生産増強指導者懇談會
臺東廳下街庄別に

生産目標六百萬斤
潮州郡の木炭増産計畫

農村青年の向上圖る
移動式青年錬成會實施

清水地方課長 四日南下 街庄狀況視察

三坂博士害蟲發生狀況視察

南方に散る二勇士
親孝行者劉海軍巡査

模範青年古海軍工員

屏東市豚肉廳入匾決る

配給體制確立研究會

下情上通の窓口から
各方面に熱心な聲

新竹州 司法保護委員會
十三日第一回協議會

保護思想の徹底へ

決戰下潤化粧で行かう

貸自動車の統合
臺南州、十月一ぱいに完了

國防訓練大會 臺中州豫選會

三回除草の勵行
國民校兒童も害蟲驅除
新竹州

宜蘭桔梗クラブ生る
先づ四日から錬成會

錬成科目と講師決る

校庭は水田に早替り
花蓮港家政女生徒起つ

新竹州司法主任會議

九日模型機競技會
入賞者は臺北大會に出場

健康報國に挺身
臺東廳 健民委員の講習會

水陸交通の施設整備
發展高雄州の物資輸送策

無軌道電車の申請書急ぐ

大日本銃劍道振興會
臺中州聯合會結成式
十八日

相撲と國防訓練大會
六日彰化郡各地で開く

今後も治安確保に適進
藥膳の土橋氏語る

臺南市 必勝錬成大會
敢鬪・好成績裡に終了

屏東市支會九月常會

各課に二千株
高雄市役所で苞麻栽培競技會

臺中州警察部長代理防疫陣を慰問

粗貨買に鬪

新刊紹介
防諜忠臣藏(劇本)
改姓名讀本(增補改版)

赤誠の獻金品
軍司令部
國防獻金
恤兵金

ラヂオ

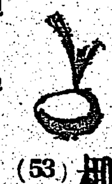

椰子 (53)
海野十三作 村上松次郎繪
現地(五)

特許 意匠 商標 實用新案
出願 登錄 鑑定 訴訟
中松特許法律事務所
所主 中松盛雄
大阪出張所 大阪市今橋會館ビル

改造 九月號・八十錢
日本學問論
獨逸の文化を語る
戰爭遂行の基礎方向
連續決戰と科學兵器
決戰政治論

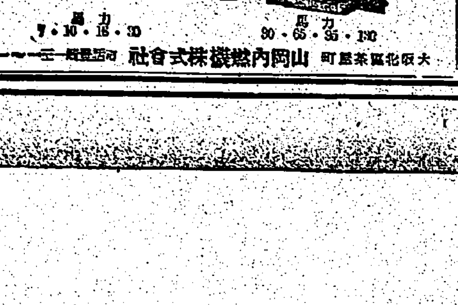
ヤンマー
ヂーゼルエンヂン
山岡內燃機株式會社 大阪市北區茶屋町

肺病ろく膜に
全快者の發表 専門薬
中風藥
胃腸劑
治淋劑
驅毒劑
有田ドラッグ

食料品
第四回決算報告
臺灣山林興業株式會社
しんぞう病